

TTIA/TPFA Summary of Export Products to the World in Jan - Sep 2022

	Thai H.S. Code	Product Description	Common name	Export Products to the World in Jan - Sep 2022					
				Quantity (Ton)	%Share	Value (million Bath)	%Share	Value (million USD)	%Share
1. Fish* www.moc.go.th	1604.14	ปลาทูน่า ปลาสkipjack และปลาโบนิโต (ชนิดซาร์ดา) -- ที่บรรจุภาชนะที่อากาศผ่านเข้าออกไม่ได้ เพื่อการขายปลีก	Tunas, skipjack and bonito (Sarda spp.) -- In airtight containers for retail sale	385,874	86	57,878	88	1,699	88
	1604.13.11	ปลาซาร์ดีน -- ที่บรรจุภาชนะที่อากาศผ่านเข้าออกไม่ได้ เพื่อการขายปลีก	Sardine -- In airtight containers for retail sale	34,524	8	3,098	5	91	5
	1604.11.10	ปลาแซลมอน -- ที่บรรจุภาชนะที่อากาศผ่านเข้าออกไม่ได้ เพื่อการขายปลีก	Salmon -- In airtight containers for retail sale	12,232	3	2,981	5	88	5
	1604.15.10	ปลาแมคเคอเรล -- ที่บรรจุภาชนะที่อากาศผ่านเข้าออกไม่ได้ เพื่อการขายปลีก	Mackerel -- In airtight containers for retail sale	14,520	3	1,639	2	48	3
Total fish products				447,149	100	65,597	100	1,926	100
2. Petfood www.moc.go.th พณ.ใช้แอลงขาว	-- 2309.10.10	-- ที่มีเนื้อสัตว์	-- Containing meat	580,313	91	59,002	90	1,736	90
	-- 2309.10.90	-- อื่นๆ (ไม่มีเนื้อสัตว์)	-- Other	58,218	9	6,278	10	184	10
	- 2309.10	- อาหารสุนัขหรือแมว จัดทำขึ้นเพื่อการขายปลีก	- Dog or cat food, put up for retail sale	638,494	100	65,278	100	1,920	100
*TPFA Wet petfood ปริมาณ 48% และมูลค่า 65% ของการส่งออก 2309.10.10	--2309.10.10	- อาหารสุนัขหรือแมว จัดทำขึ้นเพื่อการขายปลีก --ที่มีเนื้อสัตว์	- Dog or cat food, put up for retail sale --Containing meat	261,141	100	39,531	100	1,163	100
Total TTIA and TPFA products	Total fish products + TPFA wet petfood			708,290		105,128		3,089	

Remark

1. Fish* → **TTIA:** ที่มาข้อมูล www.moc.go.th

2. Petfood* → **TPFA:** ในที่ประชุมวิสามัญ ครั้งที่ 2/2565 วันที่ 7 เมษายน 2565 ประเมินว่าการส่งออกสินค้าอาหารสัตว์เลี้ยงประเภท Wet Pet Food ที่เกี่ยวข้องกับสมาชิก TPFA มีปริมาณ 287,557 ตัน/ปี (45%) คิดเป็นมูลค่า 38,442 ล้านบาท (67%) โดยประมาณ (พิจารณาจากตัวเลขยอดขายของสมาชิก 10 บริษัท ในช่วงปี 2021)

Figures of Thai Export & Import of Tuna, Salmon, Sardine, Mackerel and Petfood in Jan – Sep 2022

I. Accumulated statistic Jan - Sep 2022

1. Thai exports of canned / pouch tuna, tuna loin, salmon, sardine and mackerel to the world
2. Thai exports of tuna products to main market
3. Thai imports of frozen raw tuna from the world
4. Thai exports of salmon, sardine and mackerel products to top 5 countries
5. Thai imports of frozen raw salmon, sardine and mackerel from the world

II. Graph : Monthly statistic in 2021/ Jan - Sep 2022

6. Graph :Thai exports quantity of canned / Pouch tuna + tuna loin to the world
7. Graph :Thai exports quantity of Petfood (fish) to the world
8. Graph :Thai imports of frozen raw tuna from the world
9. Graph :Thai imports of frozen raw tuna by species from the world

III. Thai H.S. code canned / pouch tuna, tuna loin and petfood (fish)

IV. Figures of Thai Export Petfood in Jan - Sep 2022

10. Thai Exports of Pet Food Products to the world in Jan - Sep 2022
11. Thai Exports of Pet Food(Dog or Cat) Products to USA, Middle east, EU, Japan, China and the World in Jan – Sep 2022



I. Accumulated statistic Jan - Sep 2022

1. Thai **exports** of canned / pouch tuna, tuna loin, salmon, sardine and mackerel to the world in **Jan – Sep 2022**
2. Thai **exports** of tuna products to main market in **Jan – Sep 2022**
3. Thai **imports** of frozen raw tuna from the world in **Jan – Sep 2022**
4. Thai **exports** of salmon, sardine and mackerel products to top 5 countries in **Jan – Sep 2022**
5. Thai **imports** of frozen raw salmon, sardine and mackerel from the world in **Jan – Sep 2022**

1. Thai Exports of canned / pouch tuna, tuna loin, salmon, sardine and mackerel to the world in Jan – Sep 2022

Product / H.S. Code	Quantity (Ton)		% Growth	%Share	Value (Million Baht)		% Growth	%Share	Value (Million USD)		% Growth	%Share
	Jan - Sep 2021	Jan - Sep 2022			Jan - Sep 2021	Jan - Sep 2022			Jan - Sep 2021	Jan - Sep 2022		
Canned / Pouch Tuna + Tuna Loin 1604.14	343,192	385,874	12	86	43,133	57,878	34	88	1,395	1,699	22	88
Sardine 1604.13.11	34,952	34,524	-1	8	2,589	3,098	20	5	84	91	9	5
Salmon 1604.11.10	11,079	12,232	10	3	2,500	2,981	19	5	81	88	9	5
Mackerel 1604.15.10	13,251	14,520	10	3	1,315	1,639	25	2	42	48	14	3
Total of Product	402,474	447,149	11	100	49,537	65,597	32	100	1,602	1,926	20	100



2.Thai Exports of tuna products to main market in Jan – Sep 2022

Product / H.S. Code	Country	Quantity (Ton)		% Growth	%Share	Value (million Baht)		% Growth	%Share	Value (million USD)		% Growth	%Share
		Jan - Sep 2021	Jan - Sep 2022			Jan - Sep 2021	Jan - Sep 2022			Jan - Sep 2021	Jan - Sep 2022		
Canned / Pouch Tuna + Tuna Loins 1604.14	World	343,192	385,874	12	100	43,133	57,878	34	100	1,395	1,699	22	100
	U.S.A.	69,400	84,228	21	22	9,980	14,022	41	24	324	412	27	24
	Africa	74,123	86,373	17	22	7,020	10,153	45	18	227	300	32	18
	Middle east (15)	58,983	65,895	12	17	7,125	9,873	39	17	231	289	25	17
	Australia & Oceania	32,484	41,474	28	11	4,248	6,372	50	11	137	187	36	11
	Japan	29,448	31,414	7	8	4,714	5,744	22	10	152	168	11	10
	Latin America	28,603	23,209	-19	6	3,117	3,149	1	5	101	92	-9	5
	EU (28)	10,169	9,487	-7	2	1,518	1,619	7	3	49	48	-3	3
	Other	39,982	43,793	10	11	5,411	6,946	28	12	175	203	16	12

3. Thai Imports of frozen raw tuna from the world in Jan – Sep 2022

Product / H.S. Code	Quantity (Ton)		% Growth	%Share	Value (Million Baht)		% Growth	%Share	Value (Million USD)		% Growth	%Share
	Jan - Sep 2021	Jan - Sep 2022			Jan - Sep 2021	Jan - Sep 2022			Jan - Sep 2021	Jan - Sep 2022		
Albacore 0303.41.00	32,399	24,375	-25	4	3,381	3,002	-11	9	109	87	-20	9
Yellowfin 0303.42.00	75,526	74,716	-1	14	4,035	5,228	30	16	129	152	18	16
Skipjack 0303.43.00	409,757	431,624	5	79	17,638	24,467	39	73	562	709	26	73
Bigeye 0303.44.00	26,276	15,095	-43	3	1,160	859	-26	3	37	25	-33	3
other 0303.49.00	797	783	-2	0.1	31	33	6	0.1	1	1	-0.7	0.1
Total Frozen whole round Tuna	544,756	546,594	0.3	100	26,245	33,588	28	100	837	974	16	100
Tuna Loin 1604.14.90	26,342	80	-100	0.01	2,645	9	-100	0.03	84	0.3	-100	0.03
Grand Total (whole + loin)	571,098	546,673	-4	100	28,890	33,597	16	100	922	975	6	100

4. Thai exports of salmon, sardine and mackerel products to top 5 countries in Jan – Sep 2022

Product / H.S.Code	Country	Quantity (Ton)		% Growth	%Share	Value (Milion Baht)		% Growth	%Share	Value (Milion USD)		% Growth	%Share
		Jan - Sep 2021	Jan - Sep 2022			Jan - Sep 2021	Jan - Sep 2022			Jan - Sep 2021	Jan - Sep 2022		
Sardine 1604.13.11	WORLD	34,952	34,524	-1.2	100	2,589	3,098	20	100	84	91	9	100
	SOUTH AFRICA	12,370	15,602	26	45	791	1,231	56	40	26	36	41	40
	U.S.A.	1,796	2,494	39	7	199	326	64	11	6	10	48	11
	JAPAN	1,739	1,901	9	6	261	313	20	10	8	9	9	10
	CAMBODIA	4,434	2,036	-54	6	395	228	-42	7	13	7	-48	7
	NAMIBIA	2,144	2,066	-4	6	140	165	18	5	5	5	6	5
	OTHER	12,470	10,425	-16	30	804	834	4	27	26	24	-5	27
Salmon 1604.11.10	WORLD	11,079	12,232	10	100	2,500	2,981	19	100	81	88	9	100
	U.S.A.	6,380	7,490	17	61	1,335	1,784	34	60	43	53	22	60
	AUSTRALIA	1,228	1,989	62	6	282	475	69	15	9	14	52	15
	JAPAN	1,362	1,007	-26	8	424	318	-25	11	14	9	-32	11
	CANADA	1,398	684	-51	6	318	194	-39	6	10	6	-45	6
	FRANCE	113	212	88	2	27	54	99	2	0.9	2	85	2
	OTHER	597	848	42	7	114	156	37	5	4	5	27	5
Mackerel 1604.15.10	WORLD	13,251	14,520	10	100	1,315	1,639	25	100	42	48	14	100
	JAPAN	4,511	5,304	18	37	514	623	21	38	17	18	11	38
	U.S.A.	2,849	2,968	4	24	317	416	31	25	10	12	22	14
	YEMEN	2,127	1,606	-25	11	202	171	-15	10	7	5	-23	10
	U. ARAB EMIRATES	6	896	14,401	7	0.6	74	13,051	2	0.02	2	11,871	2
	AUSTRALIA	385	700	82	6	33	64	95	2	1	2	76	2
	OTHER	3,372	3,046	-10	21	249	290	17	18	8	9	8	18
Total of Fish Products		59,282	61,275	3	100	6,404	7,719	21	100	207	227	10	100

5. Thai imports of frozen raw salmon, sardine and mackerel from the world in Jan – Sep 2022

Product / H.S. Code	Quantity (Ton)		% Growth	%Share	Value (Million Baht)		% Growth	%Share	Value (Million USD)		% Growth	%Share
	Jan - Sep 2021	Jan - Sep 2022			Jan - Sep 2021	Jan - Sep 2022			Jan - Sep 2021	Jan - Sep 2022		
Mackerel 03035400	0	67,925	0	35	2,357	3,007	28	38	75	88	17	38
Sardine 03035300	104,336	115,111	10	60	2,229	2,706	21	34	71	79	11	34
Salmon 03031300	10,833	8,736	-19	5	1,573	2,259	44	28	50	66	32	28
Total	115,169	191,773	67	100	6,159	7,973	29	100	196	233	19	100





II. Graph : Monthly statistic in 2021/ Jan – Sep 2022

6. Graph :Thai exports quantity of canned/pouch tuna + tuna loin to the world in 2021/Jan-Sep 2022
7. Graph :Thai exports quantity of petfood (fish) to the world in 2021/ Jan-Sep 2022
8. Graph :Thai imports of frozen whole round tuna from the world in 2021/ Jan-Sep 2022
9. Graph :Thai imports of frozen whole round tuna by species from the world in 2021/ Jan-Sep 2022
 - 9.1 Albacore
 - 9.2 Yellowfin
 - 9.3 Skipjack
 - 9.4 Bigeye

6. Thai exports quantity and value of **canned / pouch tuna + tuna loin** to the world in 2021/Jan-Sep 2022

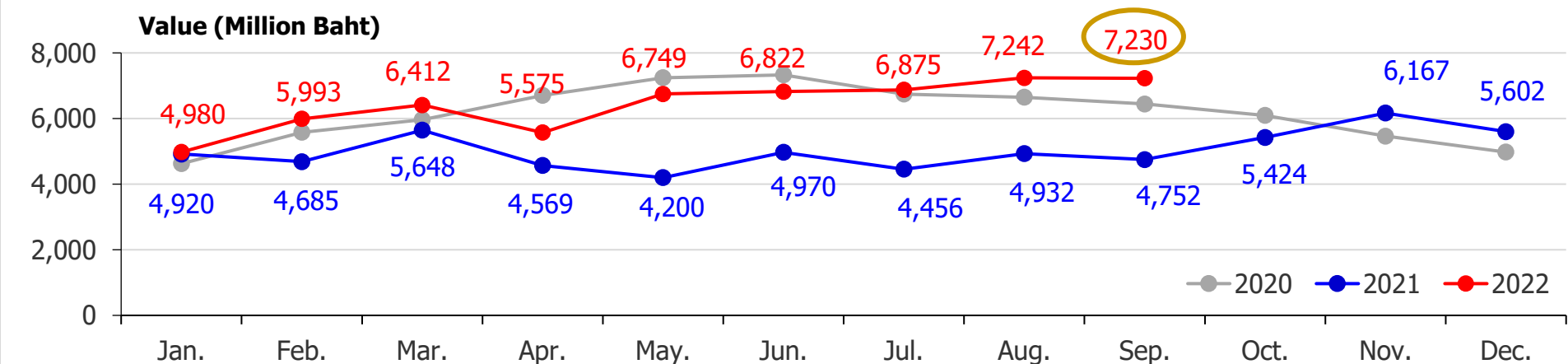
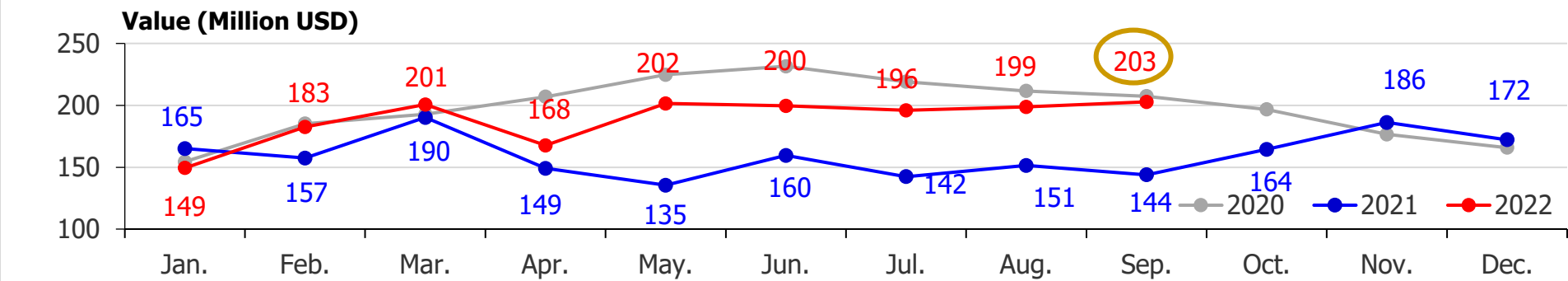
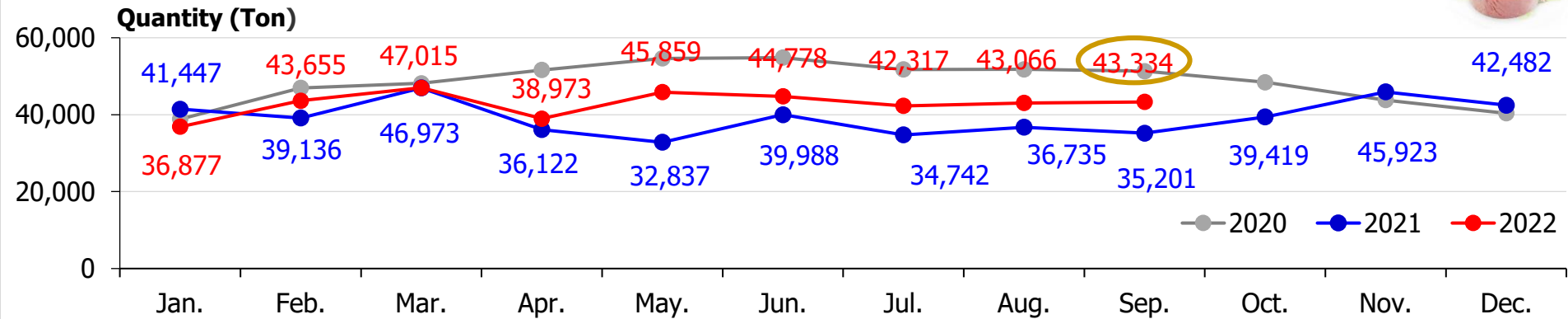

7. Thai exports quantity and value of petfood (fish) to the world in 2021/Jan-Sep 2022



Quantity (Ton)

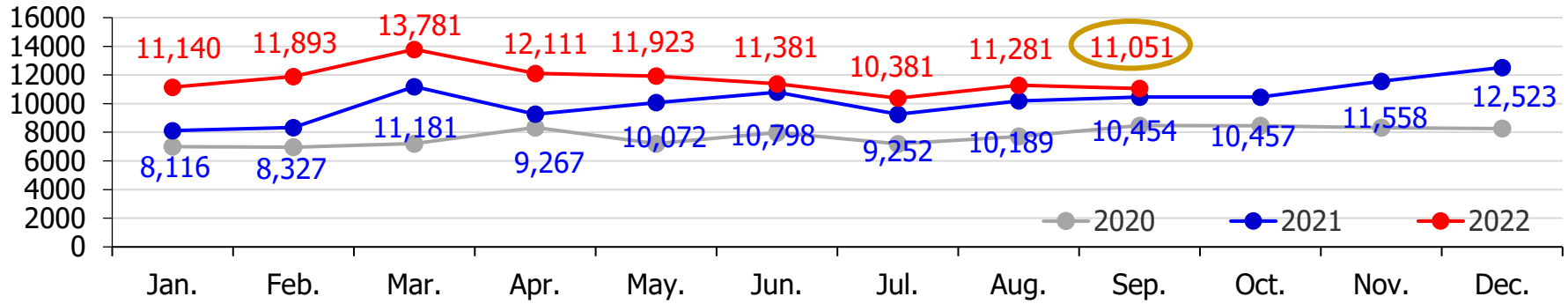

Value (Million USD)

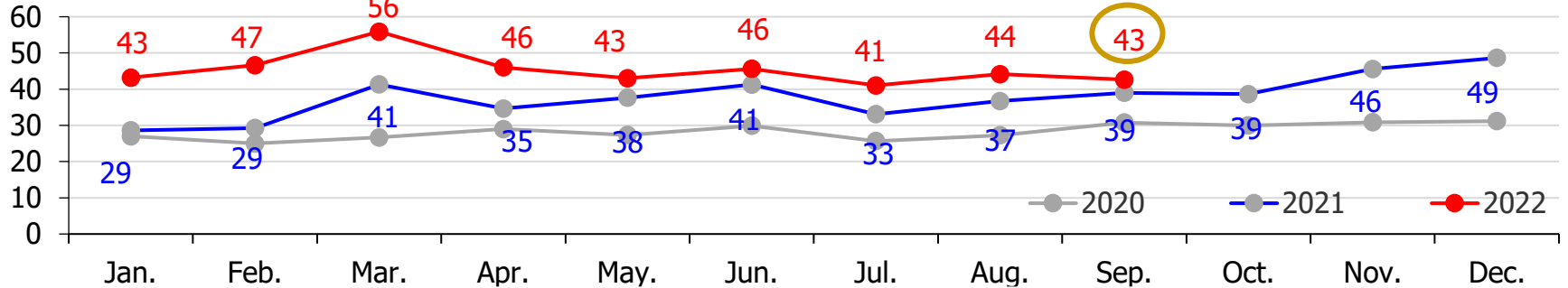

Value (Million Baht)

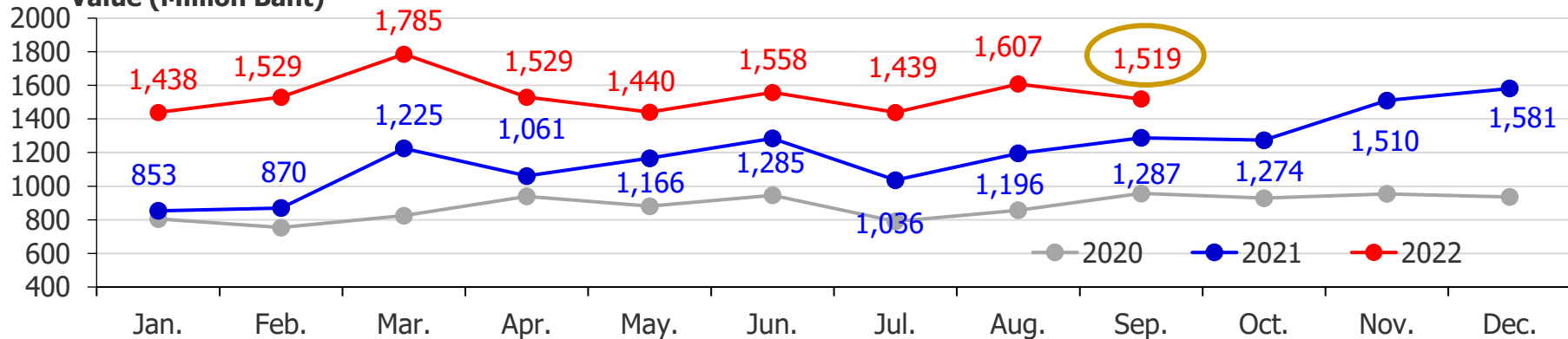

8. Thai imports of frozen whole round tuna from the world in 2021/Jan-Sep 2022

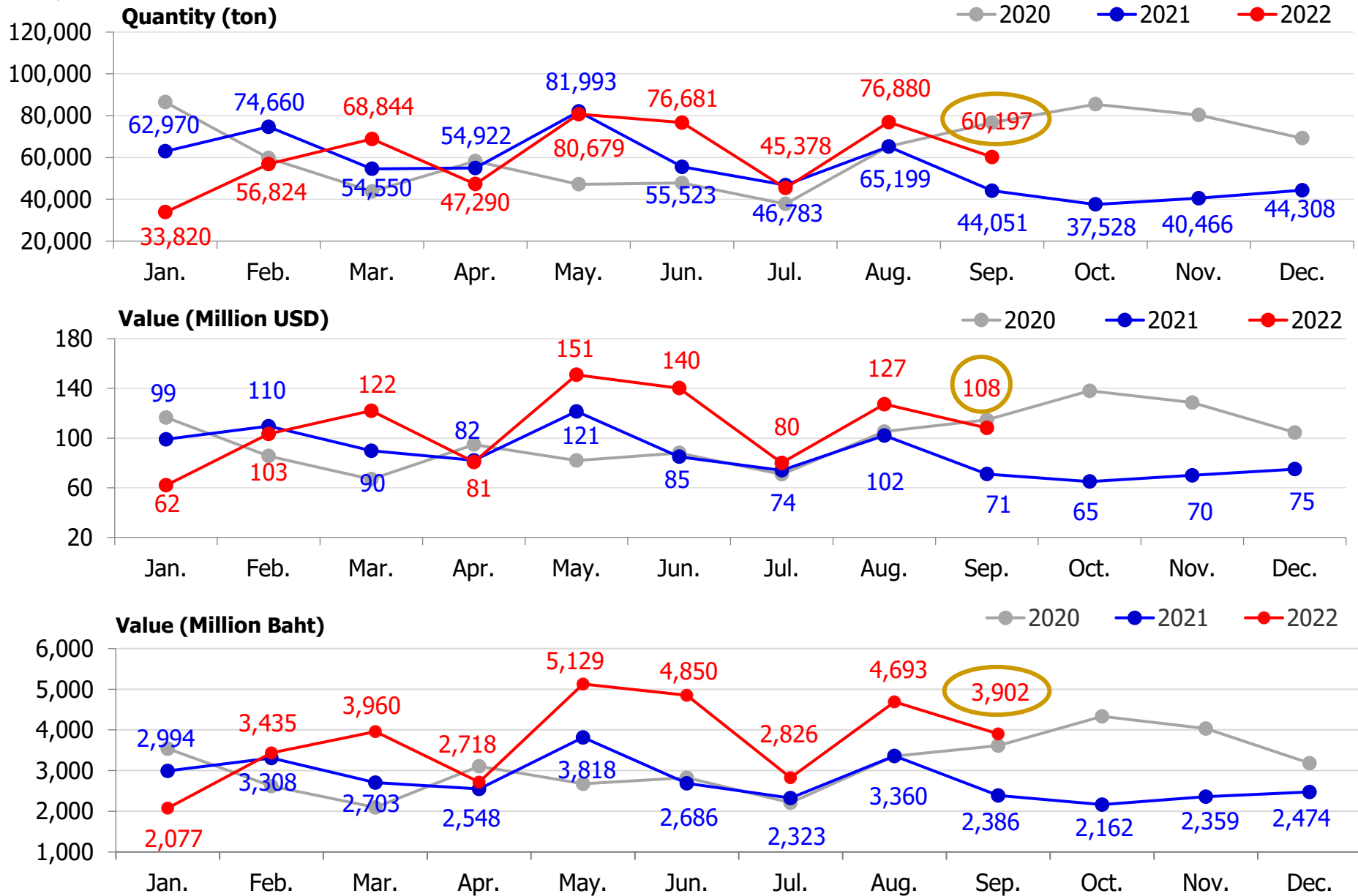

9.1 Thai imports quantity and value of frozen whole round Albacore from the world in 2021/Jan-Sep 2022

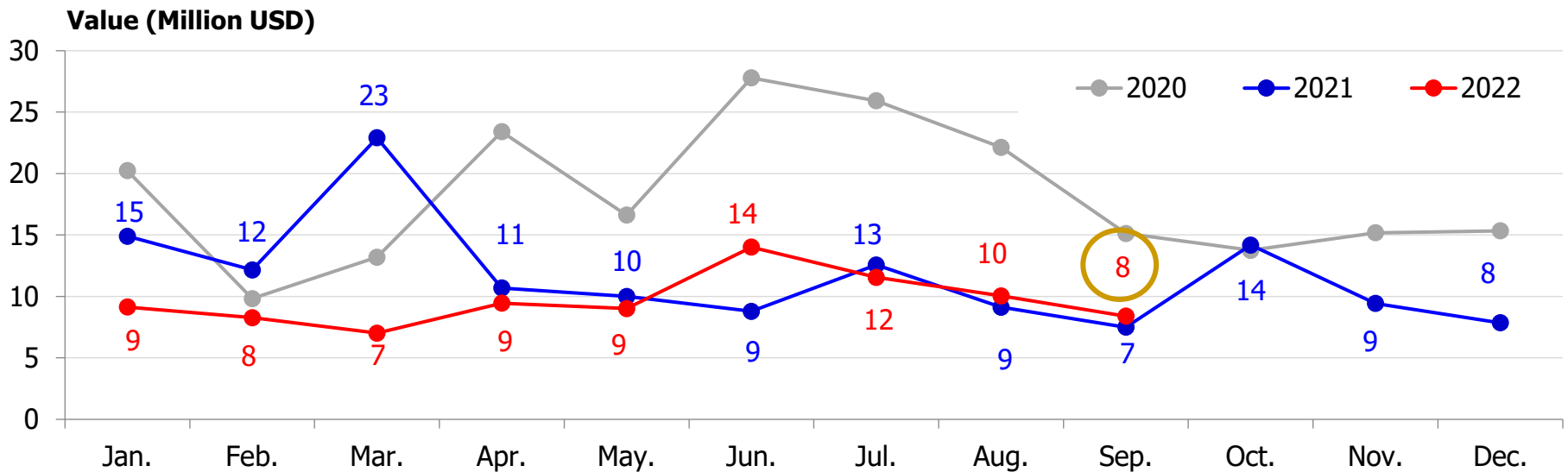
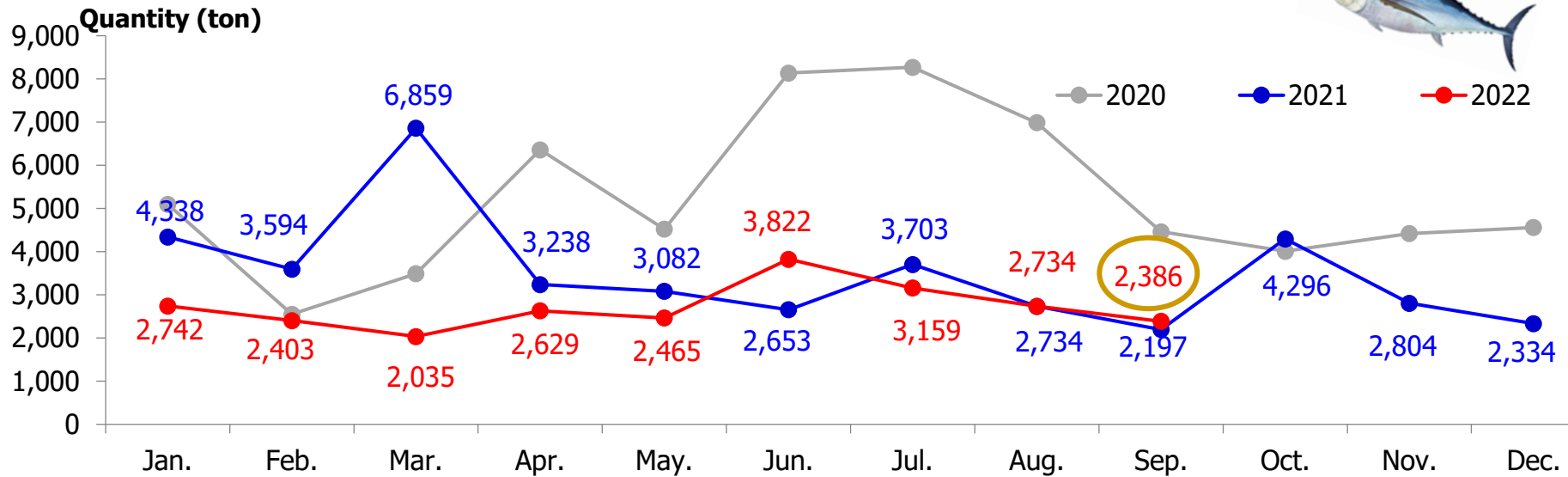

9.2 Thai imports quantity and value of frozen whole round Yellowfin from the world in 2021/Jan-Sep 2022



Quantity (ton)

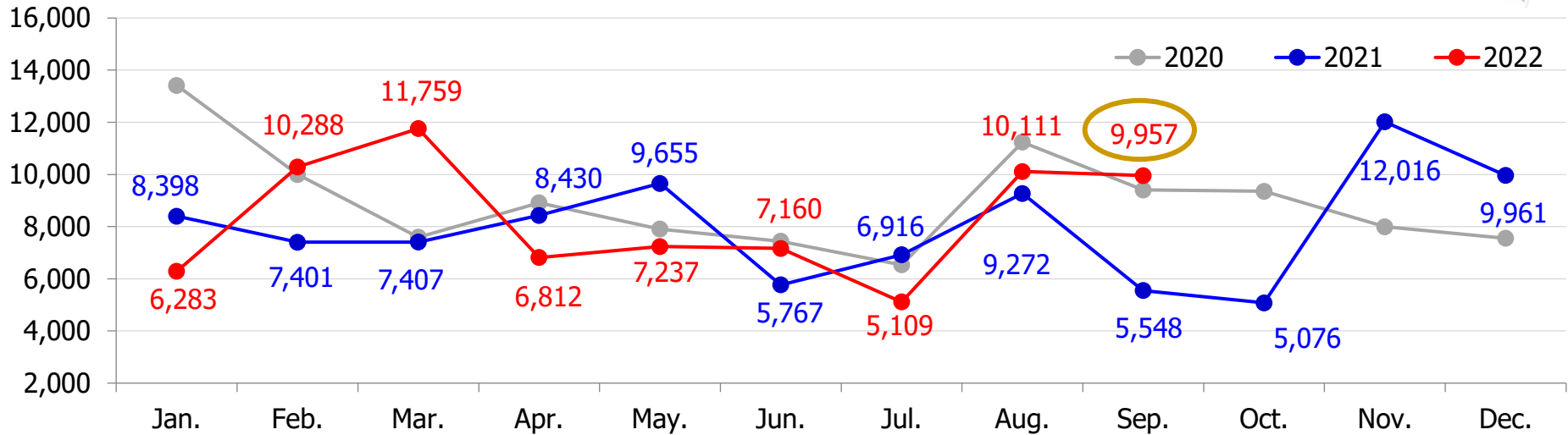

Value (Million USD)

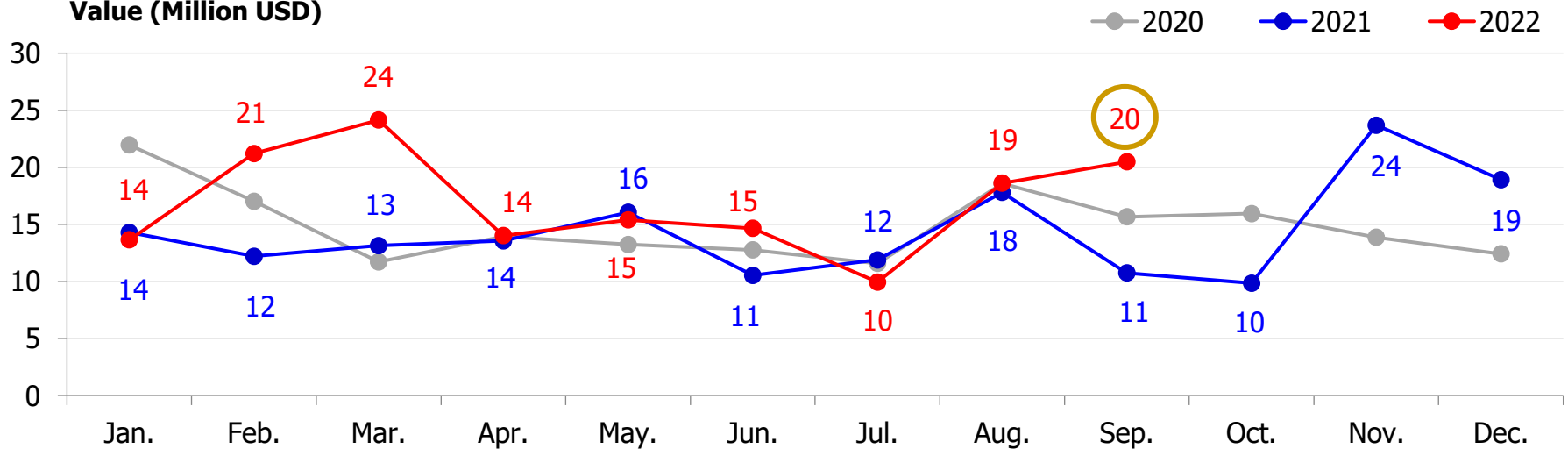

9.3 Thai imports quantity and value of frozen whole round Skipjack from the world in 2021/Jan-Sep 2022

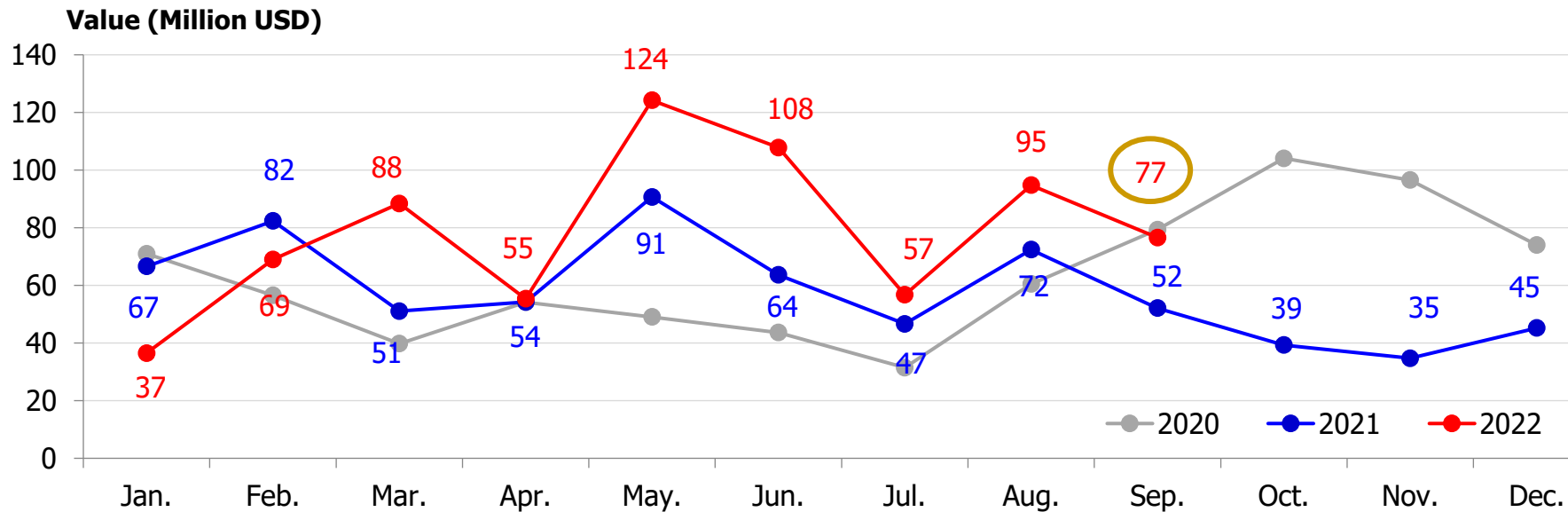
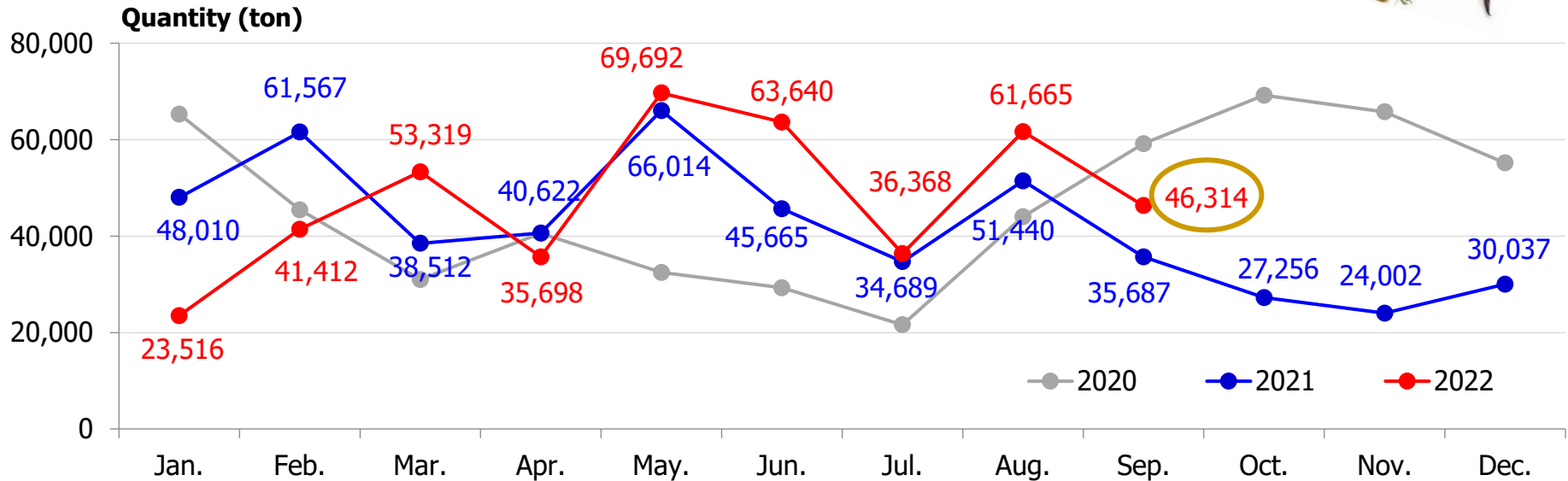

9.4 Thai imports quantity and value of frozen whole round Bigeye from the world in 2021/Jan-Sep 2022

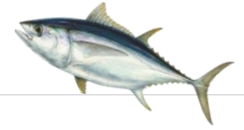

Quantity (ton)

—●— 2020 —●— 2021 —●— 2022

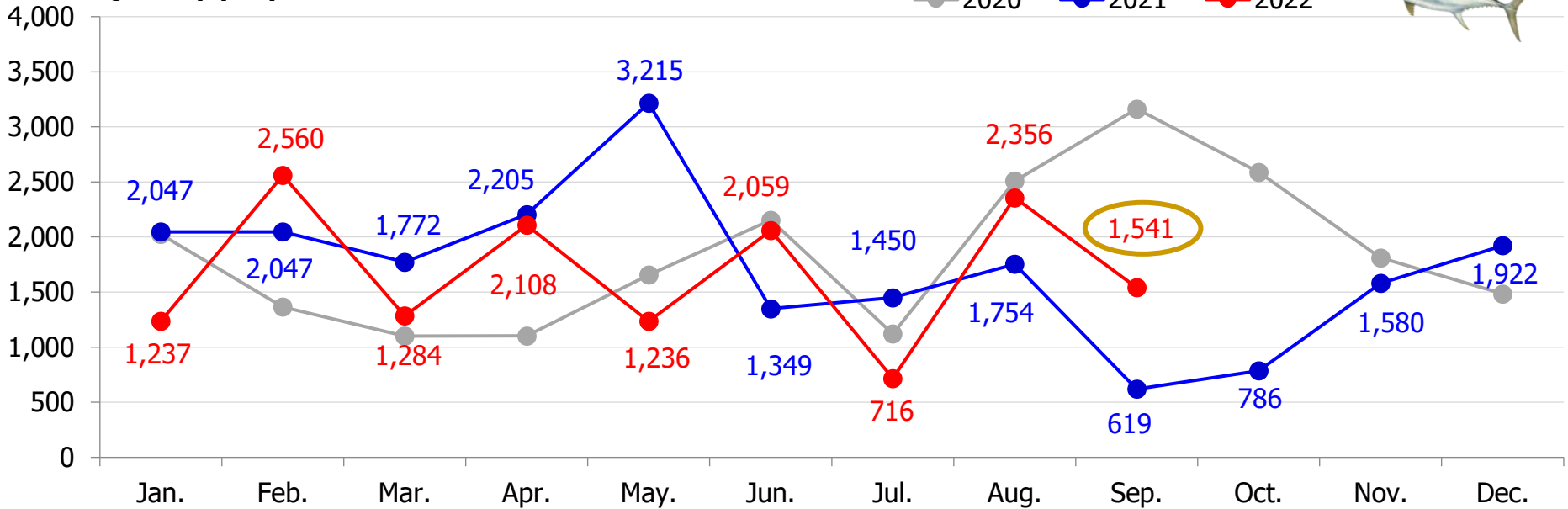

Value (Million USD)

—●— 2020 —●— 2021 —●— 2022

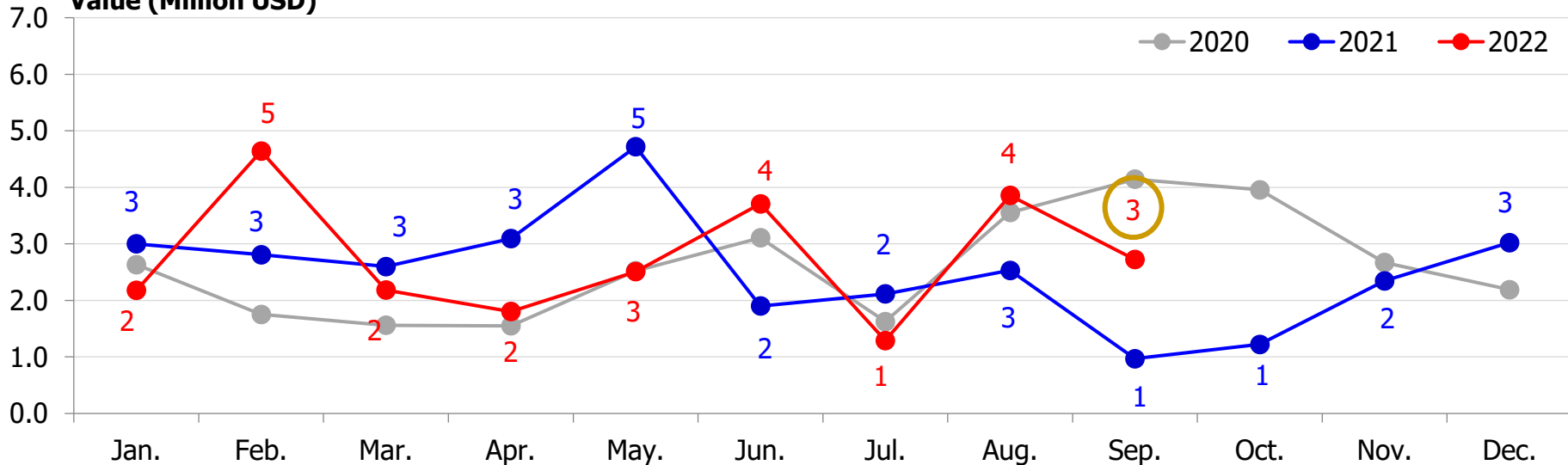

III. Thai H.S. code canned tuna, tuna loin and petfood

พิกัดสินค้าทูน่า

ระบบพิกัดอัตราศุลกากรไทยก่อนปี 2007 : การส่งออกสินค้าปลาทูน่าแปรรูปของไทยไปทั่วโลก ปี 2004-2006

Thai H.S. Code	Description	Quantity (Ton)			% Share 2006
		2004	2005	2006	
1604.140.100	บรรจุภาชนะอัดลม	311,072	368,604	416,203	83
1604.140.201	ไม่บรรจุภาชนะอัดลม	66,447	84,898	85,188	17
1604.14	ปลาทูน่า ปลาสคิปแจ็ก และปลาโบนิโต (ชนิดซาร์ตา)	377,519	453,502	501,391	100

ระบบพิกัดอัตราศุลกากรปี 2007-2011 : การส่งออกสินค้าปลาทูน่าแปรรูปของไทยไปทั่วโลก ปี 2007-2011

Thai H.S. Code	Description	Quantity (Ton)					% Share 2011
		2007	2008	2009	2010	2011	
1604.14.10	ที่บรรจุภาชนะที่อากาศผ่านเข้า	451,094	494,486	494,322	535,480	535,490	93
---- 1604.14.10.001	---- เฉพาะปลาทูน่า	439,921	483,895	485,206	521,205	518,337	90
---- 1604.14.10.090	---- อื่น ๆ	11,173	10,591	9,116	14,275	17,153	3
1604.14.90.000	อื่น ๆ	16,547	11,611	40,168	53,247	40,908	7
1604.14	ปลาทูน่า ปลาสคิปแจ็ก และปลาโบนิโต (ชนิดซาร์ตา)	467,641	506,097	534,491	558,726	576,399	100

ระบบพิกัดอัตราศุลกากรปี 2012-ปัจจุบัน : การส่งออกสินค้าปลาทูน่าแปรรูปของไทยไปทั่วโลก ปี 2012-ปัจจุบัน

Thai H.S. Code	Product Description	Common name	Scientific name	Quantity (Ton)										%Share 2021	
				2012	2013	2014	2015	2016	2017	2018	2019	2020	2021		
	- ที่บรรจุภาชนะที่อากาศผ่านเข้าออกไม่ได้														
1604.14.11000	-- ปลาทูน่า	Tunas	Thunnus spp.	411,872	396,695	436,469	377,196	113,721	111,988	113,230	102,573	102,939	82,235	17	
1604.14.19000	-- ปลาสคิปแจ็ก และปลาโบนิโต (ชนิดซาร์ตา)	Skipjack & Bonito (Sarda spp.)	Euthynnus (katsuwonus) pelamis and Sarda spp.	136,794	140,280	150,001	177,448	440,273	374,361	399,533	427,314	455,985	363,006	77	
	- ที่บรรจุภาชนะที่อากาศผ่านเข้าออกได้														
1604.14.90000	- ปลาทูน่า ปลาสคิปแจ็ก และปลาโบนิโต (ชนิดซาร์ตา)	Tunas, skipjack and bonito (Sarda spp.)	Thunnus spp., Euthynnus (katsuwonus) pelamis and Sarda spp.	10,826	13,857	9,010	9,029	9,029	3,713	1,762	2,993	23,821	25,775	5	
1604.14	ปลาทูน่า ปลาสคิปแจ็ก และปลาโบนิโต (ชนิดซาร์ตา)			559,493	550,832	595,479	561,470	563,031	490,062	514,525	532,880	582,745	471,017	100	

พิกัดสินค้าอาหารสัตว์เลี้ยง

พิกัดศุลกากรไทย สินค้าอาหารสัตว์เลี้ยงสำหรับสุนัขหรือแมว
และการส่งออกสินค้าดังกล่าวของไทยไปทั่วโลก ปี **2012-2021**

สินค้าอาหารสัตว์เลี้ยงสำหรับสุนัขหรือแมว ที่สมาชิกสมาคมฯ ผลิต
เป็นชนิดเปียกและมีเนื้อสัตว์เป็นส่วนผสม ซึ่งจะอยู่ภายใต้พิกัดย่อย **2309.10.10**

Thai H.S. Code	ProDuct Description	Common name	Quantity (Ton)										%Share 2020	%Share 2021
			2012	2013	2014	2015	2016	2017	2018	2019	2020	2021		
-2309.10	- อาหารสุนัขหรือแมว จัดทำขึ้นเพื่อ การขายปลีก	- Dog or cat food, put up for retail sale	346,212	377,612	403,615	426,667	455,970	481,678	533,422	540,902	609,001	720,694	100	100
-2309.10.10	-- ที่มีเนื้อสัตว์	-- Containing meat	253,272	274,319	288,600	290,935	309,102	344,702	460,186	477,922	539,234	639,292	89	89
---2309.10.10.001	--- ปลาบรรจุภาชนะที่ อากาศผ่าน เข้าออกไม่ได้	--- Fish in airtight containers	70,500	64,381	65,530	65,652	70,749	73,621	86,295	85,211	93,093	122,192	17	19
---2309.10.10.090	--- อื่นๆ	--- Other	182,766	209,938	223,069	225,283	238,353	271,051	373,892	392,676	446,141	517,100	83	81
--2309.10.90	-- อื่นๆ (ไม่มีเนื้อสัตว์)	-- Other	92,945	103,316	115,017	135,742	146,872	137,006	73,235	63,022	69,768	81,405	11	11

Source : www.moc.go.th Prepared by : Thai Pet Food Trade Association

หมายเหตุ

สมาคมการค้าอาหารสัตว์เลี้ยงไทย

ในที่ประชุมวิสามัญ ครั้งที่ 2/2565 วันที่ 7 เมษายน 2565 ประเมินว่าการส่งออกสินค้าอาหารสัตว์เลี้ยงประเภท Wet Pet Food ที่เกี่ยวข้องกับสมาชิก TPFA มีปริมาณ 287,557 ตัน/ปี (45%) คิดเป็นมูลค่า 38,442 ล้านบาท (67%) โดยประมาณ (พิจารณาจากตัวเลขยอดขายของสมาชิก 10 บริษัท ในช่วงปี 2021)



IV. Yearly statistic in **Jan - Sep 2022**

10. Thai **Exports** of Pet Food Products to the world in **Jan - Sep 2022**
11. Thai **Exports** of Pet Food(Dog or Cat) Products to USA, Middle east, EU, Japan, China and the World in **Jan - Sep 2022**



TPFA
สมาคมการค้าอาหารสัตว์เลี้ยงไทย
Thai Pet Food Trade Association

10. Thai Exports of Pet Food Products to the world in Jan - Sep 2022

Product / H.S. Code	Product Description	Quantity (Ton)		% Growth	%Share	Value (Million Baht)		% Growth	%Share	Value (Million USD)		% Growth	%Share
		Jan - Sep 2021	Jan - Sep 2022			Jan - Sep 2021	Jan - Sep 2022			Jan - Sep 2021	Jan - Sep 2022		
-2309.10	- Dog or cat food, put up for retail sale	526,297	638,494	21	100	46,281	65,278	41	100	1,493	1,920	29	100
--2309.10.10	-- Containing meat	464,927	580,313	25	91	39,875	59,002	48	90	1,286	1,736	35	90
---2309.10.10.001	--- Fish in airtight containers	87,671	104,943	20	18	9,982	13,845	39	23	322	408	27	23
---2309.10.10.090	--- Other	377,255	475,333	26	82	29,893	45,155	51	77	964	1,328	38	77
--2309.10.90	-- Other (Without meat)	61,370	58,218	-5	9	6,406	6,278	-2	10	207	184	-11	10

- ตัวเลขการส่งออกสินค้าอาหารสัตว์เลี้ยง จากกระทรวงพาณิชย์ ภายใต้พิกัด **2309.10.10** ประจำเดือน ม.ค.-ก.ย. 2022 มีปริมาณ **580,313** ตัน มูลค่า **59,002** ล้านบาท

- ดังนั้น สินค้าอาหารสัตว์เลี้ยงประเภท Wet Pet Food ที่เกี่ยวข้องกับ TPFA โดยใช้สัดส่วนปริมาณ **45%** และมูลค่า **67%** จะเท่ากับ ปริมาณ **261,141** ตัน และมูลค่า **39,531** ล้านบาท โดยประมาณ

11. Thai Exports of Pet Food(Dog or Cat) Products to USA, Middle east, EU, Japan, China and the World in Jan – Sep 2022

Product / H.S. Code	Country	Quantity (Ton)		% Growth	%Share	Value (million Baht)		% Growth	%Share	Value (million USD)		% Growth	%Share
		Jan - Sep 2021	Jan - Sep 2022			Jan - Sep 2021	Jan - Sep 2022			Jan - Sep 2021	Jan - Sep 2022		
Petfood (Fish in airtight containers) 2309.10.10.001	World	87,671	104,943	20	100	9,982	13,845	39	100	322	408	27	100
	U.S.A.	14,430	23,122	60	22	2,459	4,205	71	30	79	124	57	30
	EU (28)	16,802	19,615	17	19	2,509	3,296	31	24	81	98	21	24
	Japan	18,197	17,452	-4	17	1,941	2,114	9	15	63	62	-1	15
	China	3,852	5,263	37	5	456	764	68	6	15	22	50	5
	Middle east (15)	852	1,246	46	1	87	183	109	1	3	5	90	1
	Other	33,539	38,245	14	36	2,530	3,283	30	24	81	97	19	24
Petfood (Other) 2309.10.10.090	World	377,255	475,333	26	100	29,893	45,155	51	100	964	1,328	38	100
	U.S.A.	51,353	91,650	78	19	8,456	16,056	90	36	273	472	73	36
	EU (28)	24,266	36,418	50	8	3,339	5,800	74	13	108	171	59	13
	Japan	63,443	63,478	0.1	13	4,563	5,169	13	11	148	152	3	11
	China	5,513	5,568	1	1	803	927	15	2	26	27	5	2
	Middle east (15)	9,272	11,354	22	2	612	900	47	2	20	27	35	2
	Other	223,409	266,866	19	56	12,120	16,303	35	36	391	479	23	36
Total of Pet Food Products of 2309.10.10		464,927	580,276	25	100	39,875	59,000	48	100	1,286	1,736	35	100



Update สถิติการนำเข้า-ส่งออก ประจำเดือนตุลาคม 2565
คาดว่าจะส่งให้สมาชิกประมาณปลายเดือนพฤศจิกายน 2565